VELUX®

# Kombinations-möglichkeiten von VELUX Fenstern mit PV-Indach-Anlagen

Produktübersicht – gültig ab 1.9.2025

# Kombinationsmöglichkeiten von VELUX Fenstern mit PV-Indach-Anlagen

## Nachhaltige Energieversorgung ohne Verzicht auf Tageslicht

Durch die Kombination von Dachfenstern und Photovoltaik-Systemen ist eine nachhaltige Nutzung des Dachs möglich, ohne auf Wohnqualität durch Tageslicht und natürliche Lüftung zu verzichten.

Mit den VELUX Eindeckrahmen ODL/ODN und OKL können Sie sowohl VELUX Einzelfenster als auch Kombinationen von 2 Fenstern nebeneinander oder die Lichtlösungen LICHTBAND und DACHBALKON (GDL) in der Regel einfach und schnell in alle gängigen Photovoltaik-(PV)-Indach-Systeme integrieren.

Für eine perfekte Kombination der Dachfenster mit schwarzen PV-Modulen bieten wir neben schwarzen Eindeckrahmen auch die Fenster mit schwarzer Außenverblechung an.

**Die Vorteile auf einen Blick**

- Perfekte Integration von VELUX Fenstern in alle gängigen Indach-PV-Systeme
- Hohe Flexibilität, da die Integration in jedem Feld des PV-Systems möglich ist
- Eindeckrahmen erhältlich für Einzelfenster sowie für Kombinationen von 2 Fenstern nebeneinander, Lichtlösung LICHTBAND und DACHBALKON (GDL)
- Bis zu 25 mm flexibler Seitenabstand ermöglicht eine perfekte Positionierung
- Sehr hohe Witterungsbeständigkeit und Dichtigkeit
- Kein Schatteneffekt durch den Eindeckrahmen, wodurch der maximale Ertrag der Energieerzeugung sichergestellt ist

Mehr Informationen unter **velux.de/pv**

# Einzelfenster

ODL/ODN inkl. BDX

Tageslicht und frische Luft unter dem Dach in Kombination mit einer PV-Indach-Anlage ist dank der speziell entwickelten Eindeckrahmen ODL/ODN einfach umsetzbar.

**Bestellbeispiel**

Für Klapp-Schwingfenster aus Kunststoff mit schwarzer Außenabdeckung, Größe MK08, ENERGIE PLUS-Verglasung und Eindeckrahmen für GSE IN-ROOF-System.

| Anzahl | Produkt | Bezeichnung |
|---|---|---|
| 1 | **GPU MK08 0566*** | Dachfenster, Aluminium schwarz[1] |
| 1 | **ODL MK08 2500** | Eindeckrahmen, Aluminium schwarz[1], inkl. Dämm- und Anschluss-Set BDX |

## Fenster + Eindeckrahmen Aluminium schwarz

| | | | MK06 78x118 | MK08 78x140 | MK10 78x160 | Neu ab Sept. PK06 94x118 | PK08 94x140 | PK10 94x160 | SK10 114x160 | Lieferzeit AT |
|---|---|---|---|---|---|---|---|---|---|---|
| | | | | | | | | | | |
| **Schwingfenster*** | | | | | | | | | | |
| | **GGU 0570** | THERMO, Aluminium schwarz[1] | 869,– | 938,– | 1.051,– | 973,– | 1.060,– | 1.155,– | 1.277,– | 25 |
| | **GGU 0566** | ENERGIE PLUS, Aluminium schwarz[1] | 1.234,– | 1.370,– | 1.546,– | 1.413,– | 1.583,– | 1.754,– | 1.999,– | 25 |
| **Klapp-Schwingfenster*** | | | | | | | | | | |
| | **GPU 0570** | THERMO, Aluminium schwarz[1] | 1.205,– | 1.275,– | 1.388,– | 1.309,– | 1.396,– | 1.491,– | 1.614,– | 25 |
| | **GPU 0566** | ENERGIE PLUS, Aluminium schwarz[1] | 1.570,– | 1.706,– | 1.883,– | 1.749,– | 1.919,– | 2.090,– | 2.335,– | 25 |
| **Eindeckrahmen/Dämm- und Anschluss-Set** | | | | | | | | | | |
| | **ODL 2500** | Aluminium schwarz für Ennogie, GSE, Homiji, Viridian, inkl. Dämm- und Anschluss-Set BDX | 198,– | 208,– | 238,– | 226,– | 238,– | 252,– | 269,– | 25 |
| | **ODN 250002** | Aluminium schwarz für Emergo inkl. Dämm- und Anschluss-Set BDX | 304,– | 319,– | 416,–* | 347,–* | 364,– | 386,– | 413,– | 25 |

## Fenster + Eindeckrahmen Aluminium grau

| | | | MK06 78x118 | MK08 78x140 | MK10 78x160 | Neu ab Sept. PK06 94x118 | PK08 94x140 | PK10 94x160 | SK10 114x160 | Lieferzeit AT |
|---|---|---|---|---|---|---|---|---|---|---|
| | | | | | | | | | | |
| **Schwingfenster** | | | | | | | | | | |
| | **GGU 0070** | THERMO, Aluminium grau[2] | 695,– | 751,– | 841,– | 778,– | 848,– | 924,– | 1.022,– | 5 |
| | **GGU 0066** | ENERGIE PLUS, Aluminium grau[2] | 987,– | 1.096,– | 1.237,– | 1.130,– | 1.266,– | 1.403,– | 1.599,– | 5 |
| **Klapp-Schwingfenster** | | | | | | | | | | |
| | **GPU 0070** | THERMO, Aluminium grau[2] | 964,– | 1.020,– | 1.110,– | 1.047,– | 1.117,– | 1.193,– | 1.291,– | 5 |
| | **GPU 0066** | ENERGIE PLUS, Aluminium grau[2] | 1.256,– | 1.365,– | 1.506,– | 1.399,– | 1.535,– | 1.672,– | 1.868,– | 5 |
| **Eindeckrahmen/Dämm- und Anschluss-Set** | | | | | | | | | | |
| | **ODL 2000** | Aluminium grau für Ennogie, GSE, Homiji, Viridian, inkl. Dämm- und Anschluss-Set BDX | 198,– | 208,– | 238,– | 226,– | 238,– | 252,– | 269,– | 25 |

* Bitte beachten Sie, dass die Artikel als Sonderanfertigung bestellt und produziert werden.

[1] RAL 9005

[2] RAL 7043

Alle Preise sind UVP in Euro ohne MWSt.

**Hinweis:** Weitere Fenstertypen und Verglasungen in schwarz auf Anfrage erhältlich. Technische Werte der VELUX Verglasungen finden Sie im VELUX Preiskatalog, gültig ab 1.3.2025: velux.de/katalog

# Lichtlösung 2 Fenster nebeneinander

Ausreichend Licht, Luft und Ausblick im Wohnraum unter dem Dach in Kombination mit einer PV-Indach-Anlage ist dank der Kombination von 2 Fenstern nebeneinander problemlos möglich. Hierfür bestellen Sie zu den beiden Fenstern den Eindeckrahmen OKL.

**Bestellbeispiel**

Für die Kombination von 2 Klapp-Schwingfenstern nebeneinander (Kunststoff), schwarzer Außenabdeckung, Größe MK08, ENERGIE PLUS-Verglasung und Kombi-Eindeckrahmen für GSE IN-ROOF-System.

**Wichtig:** Für den vollständigen Einbau benötigen Sie 2x das First-Hauptblech sowie 2x Adapterplatte links und rechts für VELUX ODL. Die Artikel müssen über GSE Intégration bestellt bestellt werden.

| Anzahl | Produkt | Bezeichnung |
|---|---|---|
| 2 | **GPU MK08 0566*** | Dachfenster, Aluminium schwarz[1] |
| 1 | **OKL MK08 2521M** | Kombi-Eindeckrahmen, Aluminium schwarz[1] |

## Fenster + Eindeckrahmen Aluminium schwarz

| | | MK06 78x118 | MK08 78x140 | MK10 78x160 | Neu ab Sept. PK06 94x118 | PK08 94x140 | PK10 94x160 | SK10 114x160 | Lieferzeit AT |
|---|---|---|---|---|---|---|---|---|---|
| **Schwingfenster*** | | | | | | | | | |
| **GGU 0570** | THERMO, Aluminium schwarz[1] | 869,– | 938,– | 1.051,– | 973,– | 1.060,– | 1.155,– | 1.277,– | 25 |
| **GGU 0566** | ENERGIE PLUS, Aluminium schwarz[1] | 1.234,– | 1.370,– | 1.546,– | 1.413,– | 1.583,– | 1.754,– | 1.999,– | 25 |
| **Klapp-Schwingfenster*** | | | | | | | | | |
| **GPU 0570** | THERMO, Aluminium schwarz[1] | 1.205,– | 1.275,– | 1.388,– | 1.309,– | 1.396,– | 1.491,– | 1.614,– | 25 |
| **GPU 0566** | ENERGIE PLUS, Aluminium schwarz[1] | 1.570,– | 1.706,– | 1.883,– | 1.749,– | 1.919,– | 2.090,– | 2.335,– | 25 |
| **Kombi-Eindeckrahmen/Dämm- und Anschluss-Set** | | | | | | | | | |
| **OKL 2521M** | Aluminium schwarz für GSE | 368,– | 386,– | 441,– | 419,– | 441,– | 467,– | 500,– | 25 |

## Fenster, Aluminium grau + Eindeckrahmen, Aluminium schwarz

| | | MK06 78x118 | MK08 78x140 | MK10 78x160 | Neu ab Sept. PK06 94x118 | PK08 94x140 | PK10 94x160 | SK10 114x160 | Lieferzeit AT |
|---|---|---|---|---|---|---|---|---|---|
| **Schwingfenster** | | | | | | | | | |
| **GGU 0070** | THERMO, Aluminium grau[2] | 695,– | 751,– | 841,– | 778,– | 848,– | 924,– | 1.022,– | 5 |
| **GGU 0066** | ENERGIE PLUS, Aluminium grau[2] | 987,– | 1.096,– | 1.237,– | 1.130,– | 1.266,– | 1.403,– | 1.599,– | 5 |
| **Klapp-Schwingfenster** | | | | | | | | | |
| **GPU 0070** | THERMO, Aluminium grau[2] | 964,– | 1.020,– | 1.110,– | 1.047,– | 1.117,– | 1.193,– | 1.291,– | 5 |
| **GPU 0066** | ENERGIE PLUS, Aluminium grau[2] | 1.256,– | 1.365,– | 1.506,– | 1.399,– | 1.535,– | 1.672,– | 1.868,– | 5 |
| **Kombi-Eindeckrahmen/Dämm- und Anschluss-Set** | | | | | | | | | |
| **OKL 2521M** | Aluminium schwarz für GSE | 368,– | 386,– | 441,– | 419,– | 441,– | 467,– | 500,– | 25 |

* Bitte beachten Sie, dass die Artikel als Sonderanfertigung bestellt und produziert werden.
[1] RAL 9005
[2] RAL 7043

Alle Preise sind UVP in Euro ohne MWSt.

**Hinweis:** Weitere Fenstertypen und Verglasungen in schwarz auf Anfrage erhältlich. Technische Werte der VELUX Verglasungen finden Sie im VELUX Preiskatalog, gültig ab 1.3.2025: velux.de/katalog

ODL für oberes Fenster inkl. BDX

# Lichtlösung DACHBALKON

Der DACHBALKON kann auch bei PV-Indach-Anlagen problemlos realisiert werden. Hierfür nutzen Sie neben dem Eindeckrahmen ODL in der entsprechenden Fenstergröße die Verlängerungsteile ODL WK34.

**Bestellbeispiel**

Für Lichtlösung DACHBALKON mit schwarzer Außenabdeckung, Größe PK19 und Eindeckrahmen für GSE IN-ROOF-System.

**Wichtig:** Für den vollständigen Einbau benötigen Sie 1x das First-Hauptblech sowie 2x Adapterplatte links und rechts für VELUX ODL. Die Artikel müssen über GSE Intégration bestellt werden.

| Anzahl | Produkt | Bezeichnung |
|---|---|---|
| 1 | **GDL PK19 2566*** | Dachfenster, Aluminium schwarz[1] |
| 1 | **ODL PK10 2500** | Eindeckrahmen, Aluminium schwarz[1], inkl. Dämm- und Anschluss-Set für oberes Fenster |
| 1 | **ODL WK34 050001*** | Eindeckrahmen Verlängerungsteile, Aluminium schwarz[1] |
| 1 | **BDX WK34 2000** | Dämm- und Anschluss-Set unteres Fenster |

## Fenster + Eindeckrahmen Aluminium schwarz

| | | | MK19 78x252 | PK19 94x252 | SK19 114x252 | Lieferzeit AT |
|---|---|---|---|---|---|---|
| **Dachbalkon*** | | | | | | |
| | **GDL 2566** | ENERGIE PLUS, Aluminium schwarz[1] | 4.175,– | 4.494,– | 4.813,– | 25 |
| **Fensteroberteil: Eindeckrahmen/Dämm- und Anschluss-Set** | | | **MK10** | **PK10** | **SK10** | |
| | **ODL 2500** | Aluminium schwarz für GSE, inkl. Dämm- und Anschluss-Set BDX | 238,– | 252,– | 269,– | 25 |
| **Fensterunterteil: Eindeckrahmen/Dämm- und Anschluss-Set** | | | **WK34** | **WK34** | **WK34** | |
| | **ODL 050001*** | Aluminium schwarz für GSE | 197,– | 197,– | 197,– | 25 |
| | **BDX 2000** | Dämm- und Anschluss-Set | 42,– | 42,– | 42,– | 5 |

## Fenster + Eindeckrahmen Aluminium grau

| | | | MK19 78x252 | PK19 94x252 | SK19 114x252 | Lieferzeit AT |
|---|---|---|---|---|---|---|
| **Dachbalkon** | | | | | | |
| | **GDL 2066** | ENERGIE PLUS, Aluminium grau[2] | 3.340,– | 3.595,– | 3.850,– | 5 |
| **Fensteroberteil: Eindeckrahmen/Dämm- und Anschluss-Set** | | | **MK10** | **PK10** | **SK10** | |
| | **ODL 2000** | Aluminium grau für GSE, inkl. Dämm- und Anschluss-Set BDX | 238,– | 252,– | 269,– | 25 |
| **Fensterunterteil: Eindeckrahmen/Dämm- und Anschluss-Set** | | | **WK34** | **WK34** | **WK34** | |
| | **ODL 000001*** | Aluminium grau für GSE | 197,– | 197,– | 197,– | 25 |
| | **BDX 2000** | Dämm- und Anschluss-Set | 42,– | 42,– | 42,– | 5 |

* Bitte beachten Sie, dass die Artikel als Sonderanfertigung bestellt und produziert werden.
[1] RAL 9005
[2] RAL 7043

Alle Preise sind UVP in Euro ohne MWSt.

**Hinweis:** Weitere Fenstertypen und Verglasungen in schwarz auf Anfrage erhältlich. Technische Werte der VELUX Verglasungen finden Sie im VELUX Preiskatalog, gültig ab 1.3.2025: velux.de/katalog

ODL für oberes Fenster inkl. BDX

# Lichtlösung LICHTBAND

Bodentiefe Fenster mit der Lichtlösung LICHTBAND können auch bei PV-Indach-Anlagen problemlos realisiert werden. Hierfür nutzen Sie neben dem Eindeckrahmen ODL in der entsprechenden Fenstergröße die Verlängerungsteile ODL WK34.

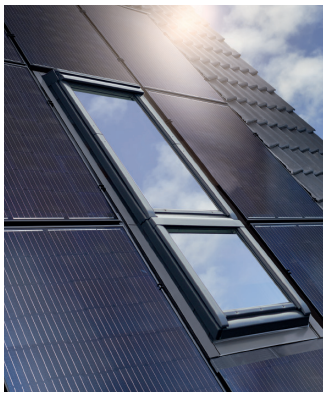

**Fenster + Eindeckrahmen Aluminium schwarz**

| | | MK06 78x118/92 | MK08 78x140/92 | MK10 78x160/92 | Neu ab Sept. PK06 94x118/92 | PK08 94x140/92 | PK10 94x160/92 | SK10 114x160/92 | Lieferzeit AT |
|---|---|---|---|---|---|---|---|---|---|
| **Schwingfenster*** | | | | | | | | | |
| **GGU 0570** | THERMO, Aluminium schwarz[1] | 869,– | 938,– | 1.051,– | 973,– | 1.060,– | 1.155,– | 1.277,– | 25 |
| **GGU 0566** | ENERGIE PLUS, Aluminium schwarz[1] | 1.234,– | 1.370,– | 1.546,– | 1.413,– | 1.583,– | 1.754,– | 1.999,– | 25 |
| **Klapp-Schwingfenster*** | | | | | | | | | |
| **GPU 0570** | THERMO, Aluminium schwarz[1] | 1.205,– | 1.275,– | 1.388,– | 1.309,– | 1.396,– | 1.491,– | 1.614,– | 25 |
| **GPU 0566** | ENERGIE PLUS, Aluminium schwarz[1] | 1.570,– | 1.706,– | 1.883,– | 1.749,– | 1.919,– | 2.090,– | 2.335,– | 25 |
| **Fenster: Eindeckrahmen/Dämm- und Anschluss-Set** | | | | | | | | | |
| **ODL 2500** | Aluminium schwarz für GSE, inkl. Dämm- und Anschluss-Set BDX | 198,– | 208,– | 238,– | 226,– | 238,– | 252,– | 269,– | 25 |
| **Untenelement*** | | **MK34** | **MK34** | **MK34** | **PK34** | **PK34** | **PK34** | **SK34** | |
| **GIU 0570** | THERMO, Aluminium schwarz[1] | 701,– | 701,– | 701,– | 786,– | 786,– | 786,– | 855,– | 25 |
| **GIU 0566** | ENERGIE PLUS, Aluminium schwarz[1] | 991,– | 991,– | 991,– | 1.133,– | 1.133,– | 1.133,– | 1.279,– | 25 |
| **Untenelement: Eindeckrahmen/Dämm- und Anschluss-Set** | | **WK34** | **WK34** | **WK34** | **WK34** | **WK34** | **WK34** | **WK34** | |
| **ODL 050001*** | Aluminium schwarz für GSE | 197,– | 197,– | 197,– | 197,– | 197,– | 197,– | 197,– | 25 |
| **BDX 2000** | Dämm- und Anschluss-Set | 42,– | 42,– | 42,– | 42,– | 42,– | 42,– | 42,– | 5 |

* Bitte beachten Sie, dass die Artikel als Sonderanfertigung bestellt und produziert werden.
[1] RAL 9005

Alle Preise sind UVP in Euro ohne MWSt.

**Hinweis:** Weitere Fenstertypen und Verglasungen in schwarz auf Anfrage erhältlich. Technische Werte der VELUX Verglasungen finden Sie im VELUX Preiskatalog, gültig ab 1.3.2025: velux.de/katalog

ODL für oberes Fenster inkl. BDX

**Bestellbeispiel**
Für Lichtlösung LICHTBAND mit Klapp-Schwingfenster (Kunststoff), schwarzer Außenabdeckung, Größe MK08, ENERGIE PLUS-Verglasung und Eindeckrahmen für GSE IN-ROOF-System.

**Wichtig:** Für den vollständigen Einbau benötigen Sie 1x das First-Hauptblech sowie 2x Adapterplatte links und rechts für VELUX ODL. Die Artikel müssen über GSE Intégration bestellt werden.

| Anzahl | Produkt | Bezeichnung |
|---|---|---|
| 1 | **GPU MK08 0566*** | Dachfenster, Aluminium schwarz[1] |
| 1 | **GIU MK34 0566*** | Untenelement, Aluminium schwarz[1] |
| 1 | **ODL MK08 2500** | Eindeckrahmen, Aluminium schwarz[1], inkl. Dämm- und Anschluss-Set für oberes Fenster |
| 1 | **ODL WK34 050001*** | Eindeckrahmen Verlängerungsteile, Aluminium schwarz[1] |
| 1 | **BDX WK34 2000** | Dämm- und Anschluss-Set unteres Fenster |

## Fenster + Eindeckrahmen Aluminium grau

Neu ab Sept.

| | | MK06 78x118/92 | MK08 78x140/92 | MK10 78x160/92 | PK06 94x118/92 | PK08 94x140/92 | PK10 94x160/92 | SK10 114x160/92 | Lieferzeit AT |
|---|---|---|---|---|---|---|---|---|---|
| **Schwingfenster** | | | | | | | | | |
| **GGU 0070** | THERMO, Aluminium grau[2] | 695,– | 751,– | 841,– | 778,– | 848,– | 924,– | 1.022,– | 5 |
| **GGU 0066** | ENERGIE PLUS, Aluminium grau[2] | 987,– | 1.096,– | 1.237,– | 1.130,– | 1.266,– | 1.403,– | 1.599,– | 5 |
| **Klapp-Schwingfenster** | | | | | | | | | |
| **GPU 0070** | THERMO, Aluminium grau[2] | 964,– | 1.020,– | 1.110,– | 1.047,– | 1.117,– | 1.193,– | 1.291,– | 5 |
| **GPU 0066** | ENERGIE PLUS, Aluminium grau[2] | 1.256,– | 1.365,– | 1.506,– | 1.399,– | 1.535,– | 1.672,– | 1.868,– | 5 |
| **Fenster: Eindeckrahmen/Dämm- und Anschluss-Set** | | | | | | | | | |
| **ODL 2000** | Aluminium grau für GSE, inkl. Dämm- und Anschluss-Set BDX | 198,– | 208,– | 238,– | 226,– | 238,– | 252,– | 269,– | 25 |
| **Untenelement** | | **MK34** | **MK34** | **MK34** | **PK34** | **PK34** | **PK34** | **SK34** | |
| **GIU 0070** | THERMO, Aluminium grau[2] | 561,– | 561,– | 561,– | 629,– | 629,– | 629,– | 684,– | 5 |
| **GIU 0066** | ENERGIE PLUS, Aluminium grau[2] | 793,– | 793,– | 793,– | 906,– | 906,– | 906,– | 1.023,– | 5 |
| **Untenelement: Eindeckrahmen/Dämm- und Anschluss-Set** | | **WK34** | **WK34** | **WK34** | **WK34** | **WK34** | **WK34** | **WK34** | |
| **ODL 000001** | Aluminium grau für GSE | 197,– | 197,– | 197,– | 197,– | 197,– | 197,– | 197,– | 25 |
| **BDX 2000** | Dämm- und Anschluss-Set | 42,– | 42,– | 42,– | 42,– | 42,– | 42,– | 42,– | 5 |

* Bitte beachten Sie, dass die Artikel als Sonderanfertigung bestellt und produziert werden.
[1] RAL 9005
[2] RAL 7043

Alle Preise sind UVP in Euro ohne MWSt.

VELUX Deutschland GmbH
Gazellenkamp 168
22527 Hamburg

velux.de

Mo – Do: 7:00 – 17:30 Uhr
Freitag: 7:00 – 17:00 Uhr

**Händler**
Telefon: 0800 / 3 24 24 04*
E-Mail: handel@velux.de

**Handwerker**
Telefon: 0800 / 3 24 24 08*
E-Mail: handwerk@velux.de

Preisänderungen sowie Druckfehler vorbehalten. © 2025 VELUX Gruppe, ® VELUX und VELUX Logo sind registrierte Markenzeichen.